

COUPE

RUE DU COUVENT

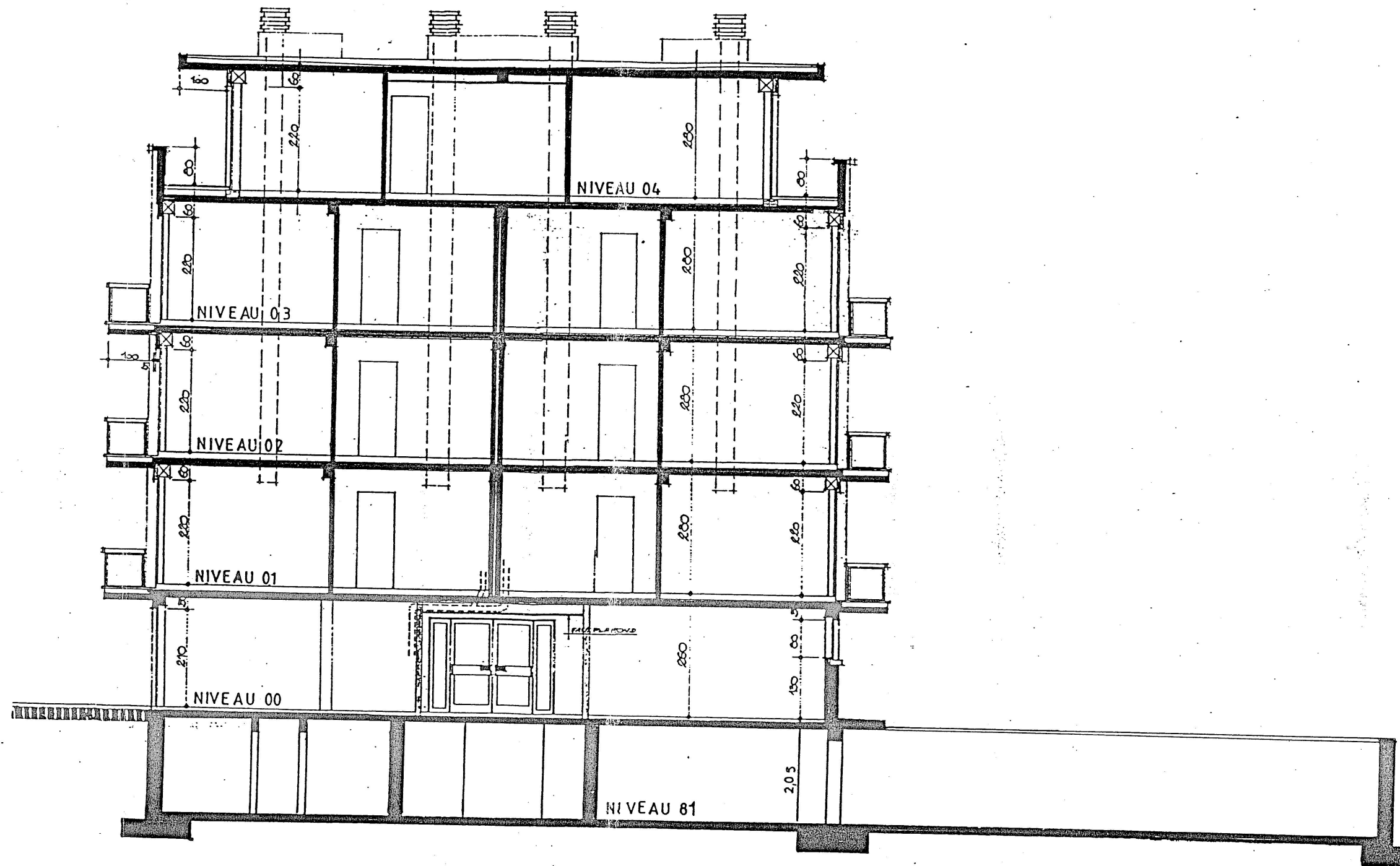
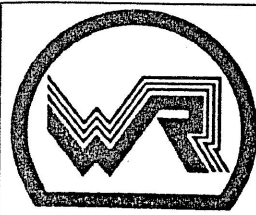

<p>Bergem le : 06.02.06</p>	<p><b>MODE DE CALCUL DE LA SURFACE UTILE</b></p>	<p><b>RESERVE A L' ADMINISTRATION</b></p>	 <p>IMMOBILIERE WEISEN s.a.r.l. 9, rue de l'Eglise L-3316 BERGEM</p> <p><b>CADASTRE VERTICAL TOUTES OPERATIONS IMMOBILIERES</b></p>	<p>TEL: 51 81 08 FAX: 52 49 18 GSM: 021268949</p>	<p>Immobilière WEISEN S.A.R.L. Gérant: WEISEN Romain Technicien en Bâtiment BERGEM, LE 07/06/06</p>
<p><b>NOTE IMPORTANTE</b></p> <p>Les cloisons sont seulement à titre informatif. Une modification des cloisons par le copropriétaire, n'a aucune influence sur la surface cadastrale et le calcul des millièmes.</p>	<p>Les murs porteurs entre lots privatifs et à l'intérieur des lots ne sont pas calculés dans la surface utile. Les murs non porteurs entre lots privatifs sont calculés mitoyennement dans la surface utile. Les murs non porteurs à l'intérieur des lots sont compris dans la surface utile. Les surfaces des balcons et des terrasses ne sont pas comprises dans la surface utile, mais leurs quote-parts sont comprises dans celles des lots dont elles sont dépendances.</p>			<p>COMMUNE DE : HESPERANGE SECTION A DE HESPERANGE</p> <p>ADRESSE DE L' IMMEUBLE : 14, rue du Couvent</p>	<p>et 1273</p>

# NIVEAU 81 SOUS-SOL



ANNEXE2:  
NIVEAU 81  
2271

## 14 rue du Couvent

Bergem le : 06.02.06

MODE DE CALCUL DE LA SURFACE UTILE

RESERVE A L' ADMINISTRATION

**NOTE IMPORTANTE**

Les cloisons sont seulement à titre informatif. Une modification des cloisons par le copropriétaire, n'a aucune influence sur la surface cadastrale et le calcul des millièmes.

Les murs porteurs entre lots privés et à l'intérieur des lots ne sont pas calculés dans la surface utile.  
Les murs non porteurs entre lots privés sont calculés moyennement dans la surface utile.  
Les murs non porteurs à l'intérieur des lots sont compris dans la surface utile.  
Les surfaces des balcons et des terrasses ne sont pas comprises dans la surface utile, mais leurs quote-parts sont comprises dans celles des lots dont elles sont dépendances.

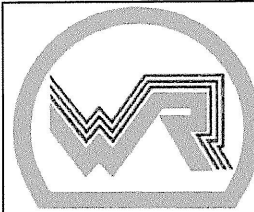

IMMOBILIERE WEISEN s.a.r.l.  
9, rue de l'Eglise L-3316 BERGEM  
**CADASTRE VERTICAL  
TOUTES OPERATIONS  
IMMOBILIERES**

TEL.: 51 81 08  
FAX.: 52 49 18  
GSM: 021268949

Immobilière WEISEN S.A.R.L.  
Gérant: WEISEN Romain  
Technicien en Bâtiment  
BERGEM LE 07/06/06

réf. : 1273

COMMUNE DE : HESPERANGE SECTION A DE HESPERANGE

ADRESSE DE L' IMMEUBLE : 14, rue du Couvent

modifié le:

ECH: 1 / 100