



ANNEXE 5  
NIVEAU 01

674

A-A  
voir plan  
Nr. CD007

A-A  
voir plan  
Nr. CD007

Rue du Val Fleuri

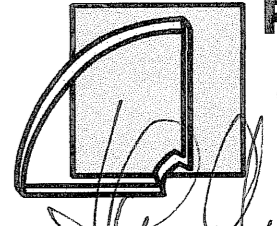
a) 22.09.2005 modification dimensions des salles et balcons		PR
INDEX	DATE	MODIFICATIONS
OBJET / CHANTIER		PLAN N°
<b>RESIDENCES DU VAL FLEURI</b>		CDcv001a
<b>BATIMENTS C et D</b> Val Fleuri/Luxembourg		
PLAN	DATE	22.09.2005
	ECHELLE	1 : 100
	m2	0.55
	NOM FICHIER	
	DATE PLOT	11.05.05
	PROJETE ET DRESSE PAR	PR
MAITRE DE L'OUVRAGE		
Association Momentanée VAL FLEURI		
131, rue de Kohlenberg		
L-1870 Luxembourg		
 <b>Paul Muller</b> Atelier d'architecture sarl 1, MONTEE DE CLAUSEN L-1943 LUXEMBOURG TEL. 480537-1 FAX 471800		

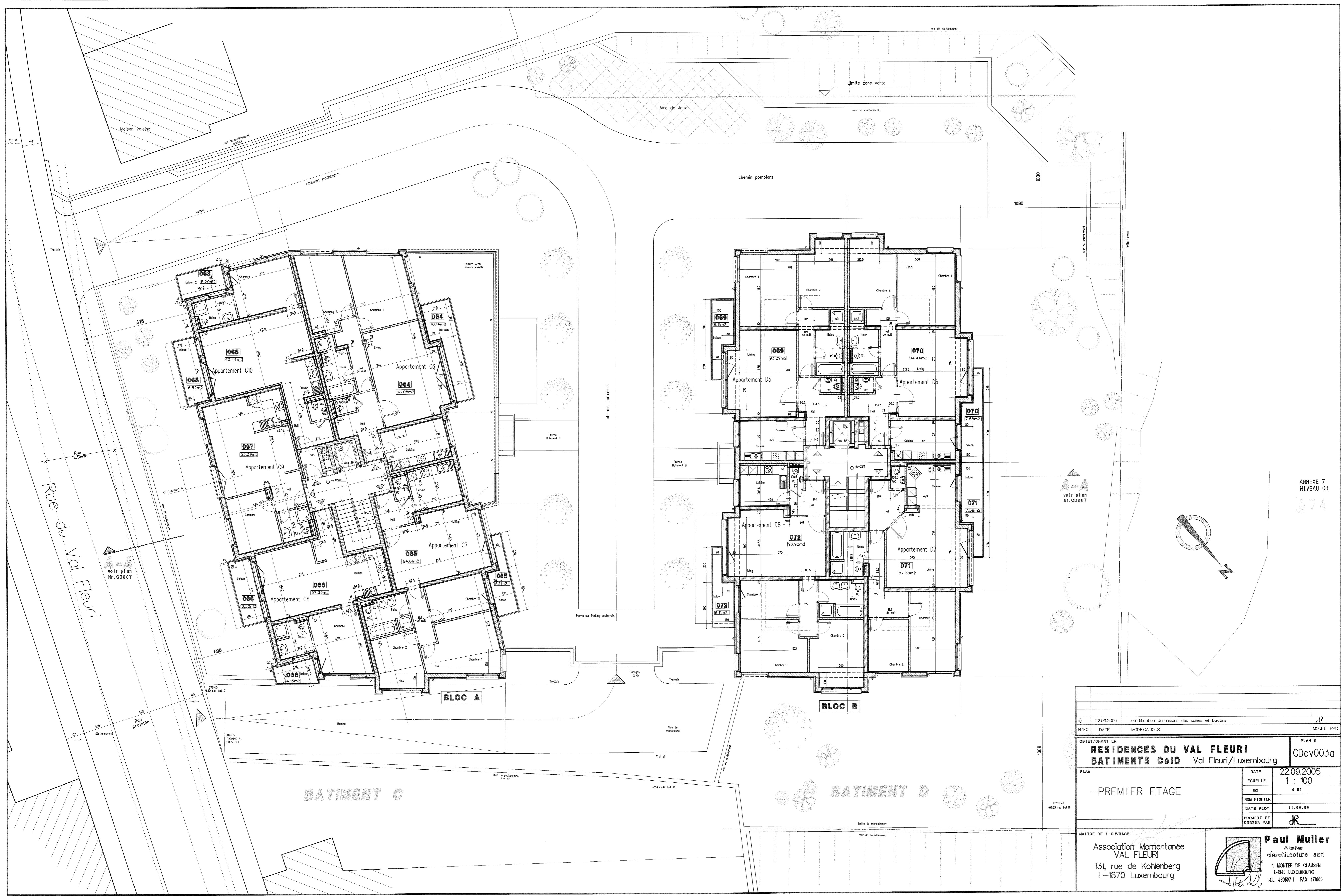

ANNEXE 7  
NIVEAU 01  
674

A-A  
voir plan  
N. CD007

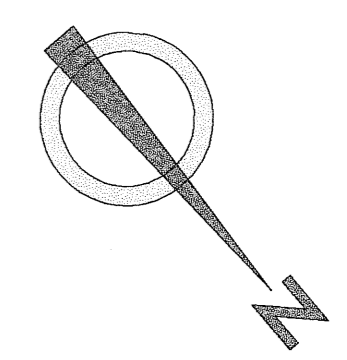

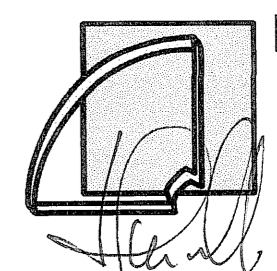
a) 22.09.2005		modification dimensions des salles et balcons		DR
INDEX	DATE	MODIFICATIONS	MODIFIE PAR	
OBJET/CHANTIER			PLAN N	
<b>RESIDENCES DU VAL FLEURI</b>			CDcv003a	
<b>BATIMENTS C et D</b>			Val Fleuri/Luxembourg	
PLAN		DATE	22.09.2005	
-PREMIER ETAGE		ECHELLE	1 : 100	
		m2	0.55	
		NOM FICHIER		
		DATE PLOT	11.05.05	
		PROJETE ET DRESSE PAR	JR	
MAITRE DE L'OUVRAGE				
Association Momentanée VAL FLEURI 131, rue de Kohlenberg L-1870 Luxembourg				
 <b>Paul Muller</b> Atelier d'architecture sarl 1, MONTEE DE CLAUSEN L-949 LUXEMBOURG TEL. 40057-1 FAX 471800				



Bâtiment C - façade Est côté rue du Val Fleuri



Bâtiment C - façade Ouest côté parvis



Bâtiment D - Façade Ouest



Bâtiment D - Façade Sud-Est côté parvis

ANNEXE 11  
FAÇADES

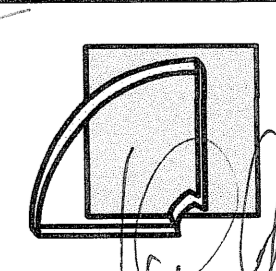
a) 22.09.2005		modification dimensions des salles et balcons		
INDEX	DATE	MODIFICATIONS		MODIF. PAR
OBJET/CHANTIER			PLAN N	
<b>RESIDENCES DU VAL FLEURI</b>			CDcv006a	
<b>BATIMENT C et D</b>			Val Fleuri/Luxembourg	
PLAN	DATE	22.09.2005		
	ECHELLE	1 : 100		
	m2	0.55		
	NOM FICHIER			
	DATE PLOT	11.05.05		
	PROJETE ET DRESSE PAR	R t.w.		
MAITRE DE L'OUVRAGE				
Association Momentanée VAL FLEURI				
131, rue de Kohlenberg L-1870 Luxembourg				
		 <b>Paul Muller</b> Atelier d'architecture sarl 1 MONTEE DE CLAUSEN L-1843 LUXEMBOURG TEL. 40657-1 FAX 471860		

**ADMINISTRATION DU CADASTRE ET DE LA TOPOGRAPHIE**  
Grand-Duché de Luxembourg

N° Mesurage	N° Affaire	Commune de	Section
653	0141654	VILLE DE LUXEMBOURG	RA de ROLLINGERGRUND
Levé par: G.K.		Echelle(s): 1/500 et 1/2500	
Dessiné par: A.D.		Lieu et date: Luxembourg, le 16 décembre 2004	
L'ingénieur: Claude WALLERS, Géomètre Officiel		Signature: <i>WALLERS</i>	

**LEGENDE DES PARCELLES**

Commune : VILLE DE LUXEMBOURG Section: RA de ROLLINGERGRUND

Nouvelle(s) parcelle(s)			
Numéro	Nature	Occupation	Nom(s)
151/4138	place		SABERI Shahnaz 20/200 ARZANI Badi 20/200 ZAYTOONNEJAD Paridokht 20/200 MIR MOTAHARI ALI 20/200 SABERI Shahrooz 20/200 ONGHAI Sahba 20/200 ORDUBADI Soraiya 15/100
151/4139	place		DARBID, SARL 25/100 SABERI Shahnaz 20/200 ARZANI Badi 20/200 ZAYTOONNEJAD Paridokht 20/200 MIR MOTAHARI ALI 20/200 SABERI Shahrooz 20/200 ONGHAI Sahba 20/200 ORDUBADI Soraiya 15/100
151/4140	place voirie		DARBID, SARL 25/100 SABERI Shahnaz 20/200 ARZANI Badi 20/200 ZAYTOONNEJAD Paridokht 20/200 MIR MOTAHARI ALI 20/200 SABERI Shahrooz 20/200 ONGHAI Sahba 20/200 ORDUBADI Soraiya 15/100
Numéro	Lieu-dit	Provenance des parcelles	
151/4138	RUE DE ROLLINGERGRUND	PARTIE 151/3720	
151/4139	VAL FLEURI	PARTIE 151/3720	
151/4140	VAL FLEURI	PARTIE 151/3720	

Echelle: 1:2500

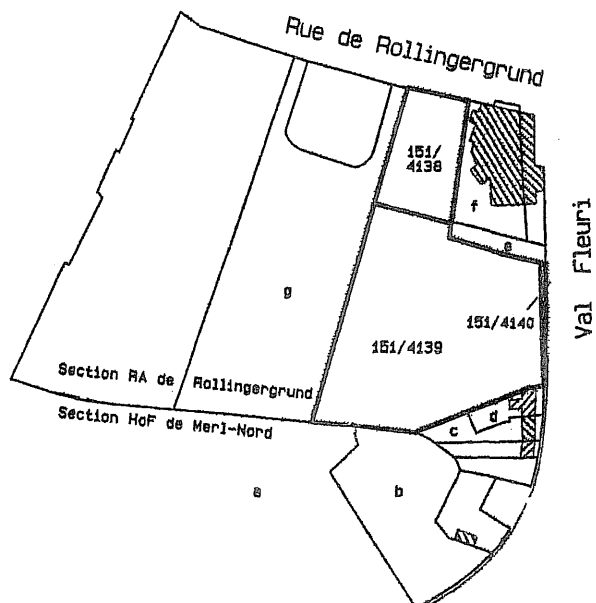

- a: 40/5384 LUXEMBOURG, 1A VILLE
- b: 164/3932 KNAFF Léonard (JACOBY)
- c: 154/3402 HALER Guillaume (BERCHEM)
- d: 153/3401 JUNG Nathalie pour 1/2 et MAY Guillaume pour 1/2
- e: 149/3509 SCHIAVO René (DURPEL)
- f: 143/3311 QUIAIOS Alcides (DINIS) pour 1/2 et QUIAIOS Maria pour 1/2
- g: 166/3314 LUXEMBOURG, 1A VILLE

**REMARQUES:**

- La contenance du numéro 151/4139 a été déterminée par soustraction de la contenance cadastrale.
- Les numéros 151/4138, 151/4139 et 151/4140 du présent plan annulent et remplacent les lots (1) - (4) du plan WALLERS datant du 05.07.2004 (mes. 638).

